

ООО "ПромГражданСтрой"

"Утверждаю"

А.Е. Кириллов
Директор ООО "ПромСтрой"



Жилой дом блокированной застройки, состоящий из 10 жилых блоков - жилых домов № 1, № 2, № 3, № 4, № 5, № 6, № 7, № 8, № 9, № 10, количество жилых домов - 10 (десять)

Схема планировочной организации земельного участка

Стадия: проектная документация

Шифр: С10ПП2.0-2017-КС22-ПЗУ

ГАП

Генеральный директор



Еремин А.А.

Кузнецов А.В.

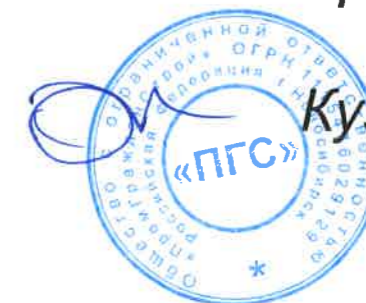

НСО, с.Толмачево, 2018 г.

Ведомость листов основного комплекта

Лист	Наименование	Примечание
1	Общие данные	
2	Схема планировочной организации земельного участка	
3	Схема движения транспортных средств на строительной площадке	
4	План организации рельефа	
5	План земляных масс	
6	Сводный план инженерных сетей	
7	Ситуационный план	

- СанПиН 2.2.1/2.1.1.1200-03. Санитарно-защитные зоны и санитарная классификация предприятий, сооружений и иных объектов.
 - Федеральный закон от 22 июля 2008 г. №123-ФЗ. "Технический регламент о требованиях пожарной безопасности".
4. За условную отметку 0,000 принят уровень чистого пола, что соответствует абсолютной отметке.
5. Применённые в проекте технологические процессы, оборудование, приборы, конструкции, материалы и изделия не обладают новизной и, поэтому, не требуют защиты на патентоспособность.

ОБЩИЕ ДАННЫЕ

- Чертежи разработаны на основании задания заказчика.
- Основные нормируемые условия для проектирования объекта:

- | | |
|--|-------------------------|
| - уровень ответственности зданий | - нормальный (II) |
| - степень огнестойкости зданий | - III |
| - класс конструктивной пожарной опасности | - C0 |
| - класс функциональной пожарной опасности по Федеральному Закону №123-ФЗ от 22.07.2008 | - Ф 1.4 |
| - климатический район строительства | - 1В |
| - расчётная температура наиболее холодной пятидневки | - минус 39 ⁰ |
| - нормативная снеговая нагрузка | - 240 кг/м ² |
| - нормативная ветровая нагрузка | - 39 кг/м ² |
| - сейсмичность района строительства | - до 6 баллов |

- Основные нормативные документы, использованные при проектировании:

- СП 42.13330.2011 Градостроительство. Планировка и застройка городских и сельских поселений. Разделы 1 (пункт 1.1), 4, 5 (за исключением пунктов 5.4, 5.7), 6 (за исключением пункта 6.3), 8 (пункты 8.2 - 8.6, 8.8, 8.9, 8.12 - 8.20, 8.24 - 8.26), 9, 10 (пункты 10.1 - 10.5), 11 (пункты 11.1 - 11.24, 11.25 (таблица 10, за исключением примечания 4), 11.26, 11.27), 12 (за исключением пункта 12.33), 13, 14.
- СП 42.13330.2016 Градостроительство. Планировка и застройка городских и сельских поселений. Пункт 7.5, пункт 11.31.
- Региональные нормативы градостроительного проектирования Новосибирской области, постановление от 12.08.2015 №303-п.

Технические решения, принятые в чертежах, соответствуют требованиям экологических, санитарно-гигиенических, противопожарных и других норм, действующих на территории Российской Федерации, и обеспечивают безопасную для жизни и здоровья людей эксплуатацию объекта при соблюдении предусмотренных чертежами мероприятий.

Главный архитектор проекта



Еремин А.А.

Технико-экономические показатели

№ жилого дома	К.Н.З.У.	Площадь
1	54:19:034001:4369	145
2	54:19:034001:4368	130
3	54:19:034001:4367	130
4	54:19:034001:4366	130
5	54:19:034001:4365	130
6	54:19:034001:4364	130
7	54:19:034001:4363	130
8	54:19:034001:4362	130
9	54:19:034001:4361	130
10	54:19:034001:4360	145

Площадь застройки жилого дома №1, №10 - 69,7 м².

Площадь застройки жилого дома №2, №3, №4, №5, №6, №7, №8, №9 - 66,8 м².

СОГЛАСОВАНО:

Взамен инв. N

Подпись и дата

Инв. N подл.

С10ПП2.0-2017-КС22-ПЗУ

Жилой дом блокированной застройки, состоящий из 10 жилых блоков - жилых домов № 1, № 2, № 3, № 4, № 5, № 6, № 7, № 8, № 9, № 10, количество жилых домов - 10 (десять)





Изм.	Кол.уч.	Лист	№Док	Подпись	Дата	Стадия	Лист	Листов
ГИП		Потехин				Жилой дом блокированной застройки, состоящий из 10 жилых блоков - жилых домов № 1, № 2, № 3, № 4, № 5, № 6, № 7, № 8, № 9, № 10, количество жилых домов - 10 (десять)	П	1
Разработал		Еремин						
Проверил		Потехин						
Н. контр.		Тушков				Общие данные		ООО "ПромГражданСтрой" НСО; с.Толмачево

Схема планировочной организации земельного участка



№ п/п	Наименование объекта	S, площадь застройки кв м	S, общая площадь, кв м
1 - 10	Жилой дом блокированной застройки, состоящий из 10 жилых блоков - жилых домов № 1, № 2, № 3, № 4, №5, №6, №7, №8, №9, №10, количество жилых домов - 10 (десять)		
1	Жилой дом №1	69,7	159,9
2	Жилой дом №2	66,8	159,9
3	Жилой дом №3	66,8	159,9
4	Жилой дом №4	66,8	159,9
5	Жилой дом №5	66,8	159,9
6	Жилой дом №6	66,8	159,9
7	Жилой дом №7	66,8	159,9
8	Жилой дом №8	66,8	159,9
9	Жилой дом №9	66,8	159,9
10	Жилой дом №10	69,7	159,9

Условные обозначения

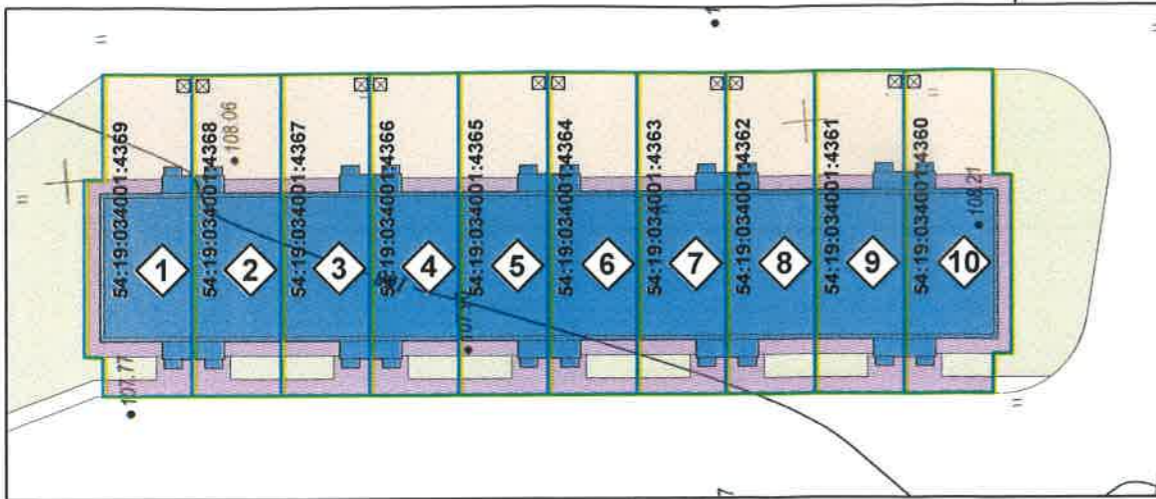
- место сбора бытовых отходов
- граница земельного участка
- жилой дом блокированной застройки, состоящий из 7 жилых блоков - жилых домов (проектируемое здание)
- озеленение (газоны)
- твердые покрытия: тротуары и отмостка (в границах землеотвода)

Изм.	Кол.уч.	Лист	№Док	Подпись	Дата			
ГИП		Потехин				С10ПП2.0-2017-КС22-ПЗУ		
Разработал		Еремин				Жилой дом блокированной застройки, состоящий из 10 жилых блоков - жилых домов № 1, № 2, № 3, № 4, № 5, № 6, №7, №8, №9, №10 количество жилых домов - 10 (десять)		
Проверил		Потехин				Стадия	Лист	Листов
						П	2	
Н. контр.		Тушков				ООО "ПромГражданСтрой" НСО, с. Толмачево		

Взамен инв. N

Подпись и дата

Инв. N подл.

Взамен инв.

Подпись и дата

Инв. N подл.

Временный проезд для строительной техники

Проектируемое здание

Изм.	Кол.уч.	Лист	№Док	Подпись	Дата			
						С10ПП2.0-2017-КС22-ПЗУ		
						Жилой дом блокированной застройки, состоящий из 10 жилых блоков - жилых домов № 1, № 2, № 3, № 4, № 5, № 6, №7, №8, №9, №10 количество жилых домов - 10 (десять)		
ГИП		Потехин				Стадия	Лист	Листов
Разработал		Еремин				П	3	
Проверил		Потехин				ООО "ПромГражданСтрой" НСО; с. Толмачево		
Н. контр.		Тушков				Схема движения транспортных средств на строительной площадке		

Схема движения транспортных средств на строительной площадке

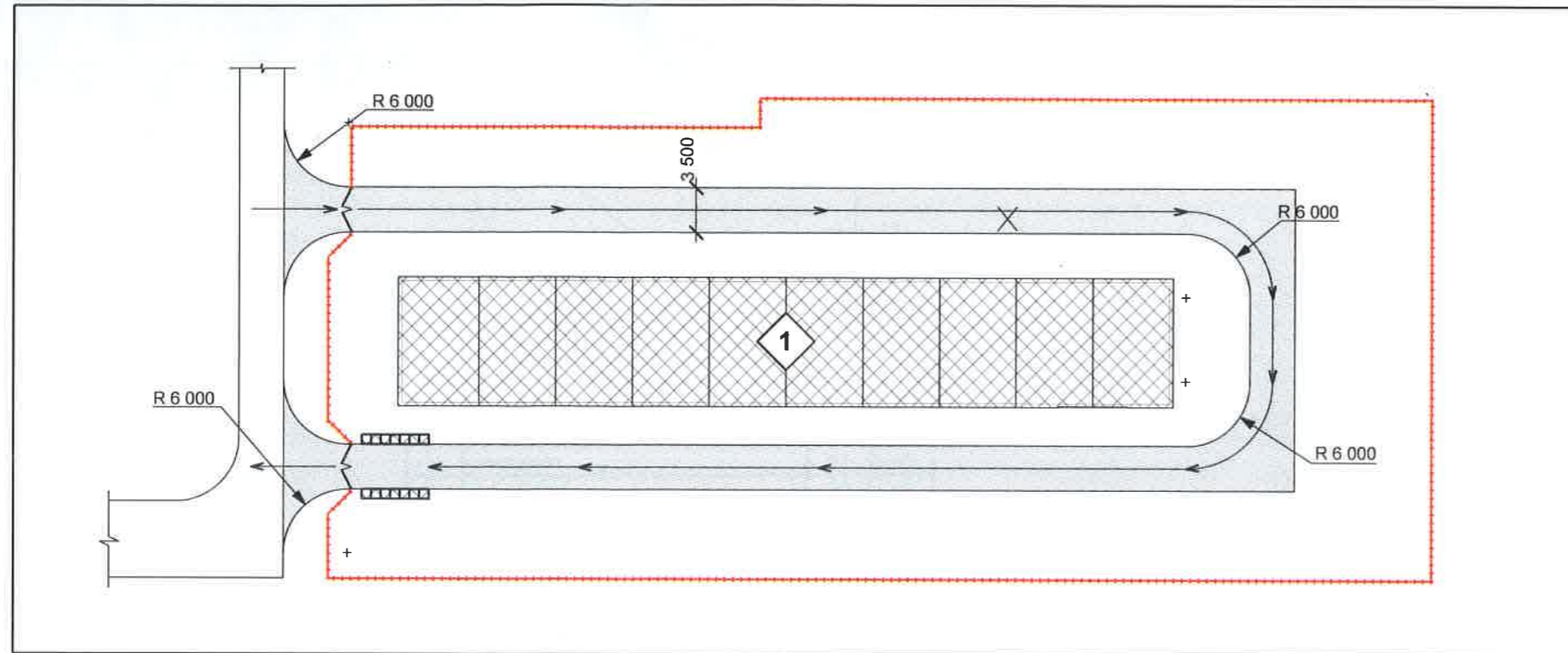

УСЛОВНЫЕ ОБОЗНАЧЕНИЯ:

- Временное ограждение стройплощадки
- Направление движения транспорта
- Временный проезд для строительной техники
- 1 Проектируемое здание

СОГЛАСОВАНО

Ивл. N подл.	Подпись и дата	Вамен инв. N							

С10ПП2.0-2017-КС22-ПЗУ						
Жилой дом блокированной застройки, состоящий из 10 жилых блоков - жилых домов № 1, № 2, № 3, № 4, № 5, № 6, №7, №8, №9, №10 количество жилых домов - 10 (десять)						
Изм.	Кол.уч.	Лист	№Док	Подпись	Дата	
ГИП		Потехин				Жилой дом блокированной застройки, состоящий из 10 жилых блоков - жилых домов № 1, № 2, № 3, № 4, № 5, № 6, №7, №8, №9, №10 количество жилых домов - 10 (десять)
Разработал		Еремин				
Проверил		Потехин				
Н. контр.		Тушков				Схема движения транспортных средств на строительной площадке
						ООО "ПромГражданСтрой" НСО; с. Толмачево

Стадия	Лист	Листов
П	3	

Схема планировочной организации земельного участка

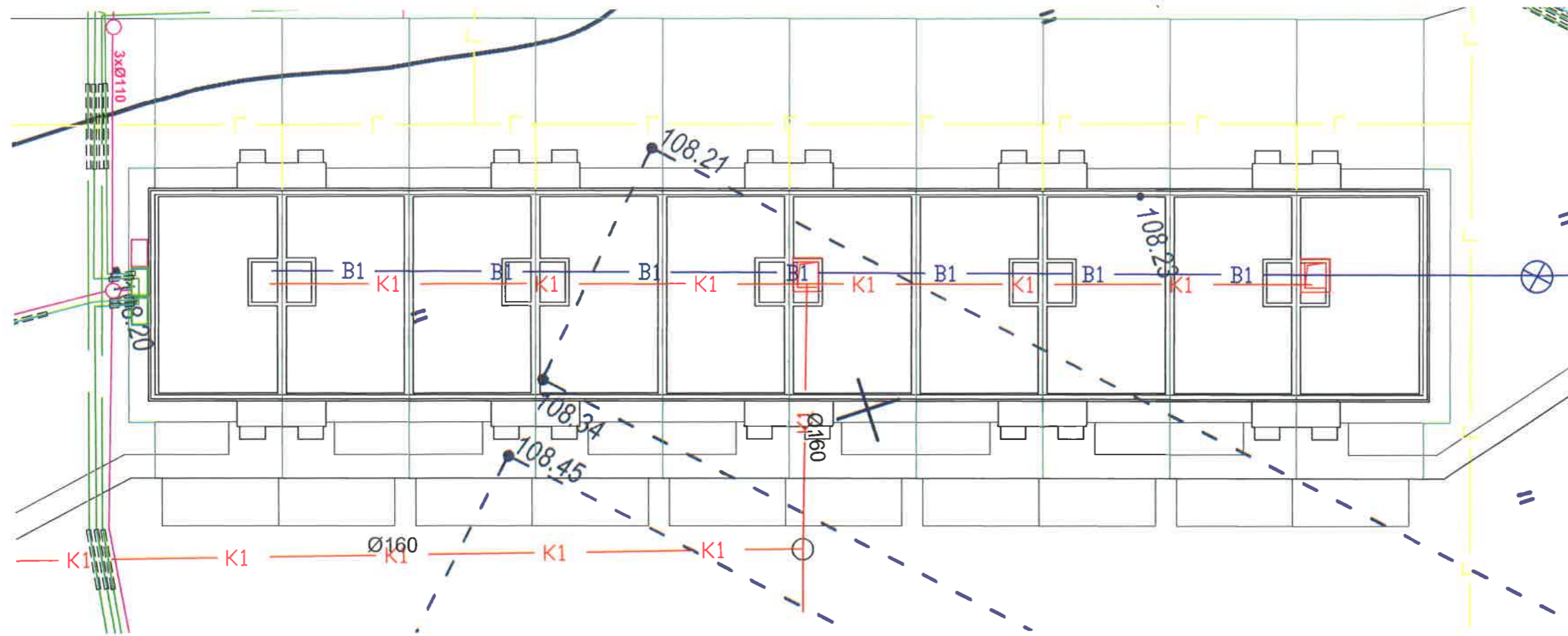

Условные обозначения

- граница земельного участка
- B1 — - проектируемые участки сети водоснабжения
- K1 — - проектируемые участки сети канализации
- — — — — - проектируемые участки сети газоснабжения
- — — — — - проектируемые участки сети связи
- — — — — - проектируемые участки сети электроснабжения
- футляры

					С10ПП2.0-2017-КС22-ПЗУ				
					Жилой дом блокированной застройки, состоящий из 10 жилых блоков - жилых домов №1, №2, №3, №4, №5, №6, №7, №8, №9, №10, количество жилых домов - 10 (десять)				
Изм.	Кол.уч.	Лист №	Докум.	Подпись	Дата		Стадия	Лист	Листов
ГИП		Потехин				Жилой дом блокированной застройки, состоящий из 10 жилых блоков - жилых домов №1, №2, №3, №4, №5, №6, №7, №8, №9, №10, количество жилых домов - 10 (десять)	П	6	
ГАП		Еремин							
Разработал		Потехин							
Проверил		Еремин							
Н. контр.		Тушков				Сводный план инженерных сетей	ООО "ПромГражданСтрой" НСО, с. Толмачево		

Взамен инв. N

Подпись и дата

Инв. N подл.

Ситуационный план размещения объекта капитального строительства

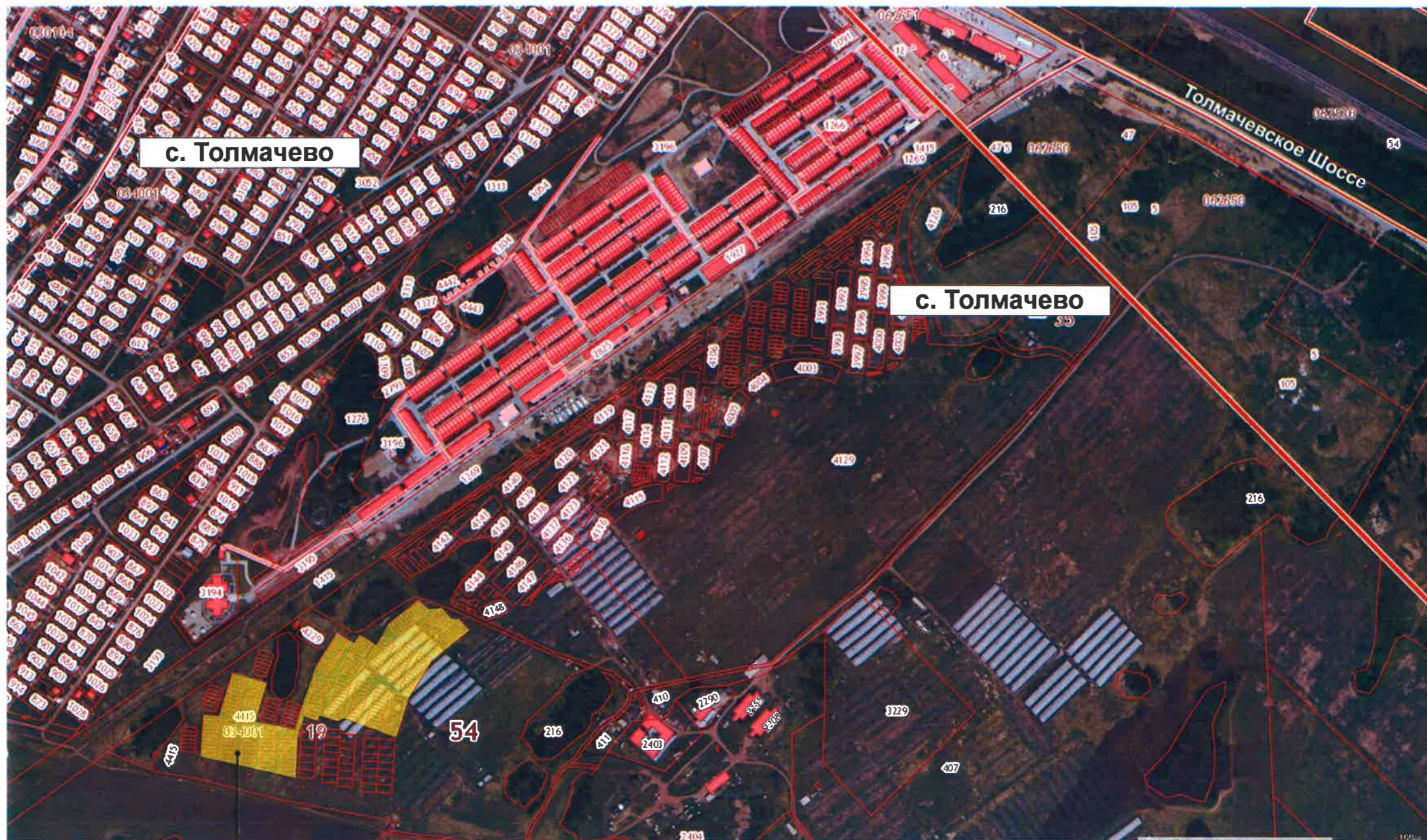
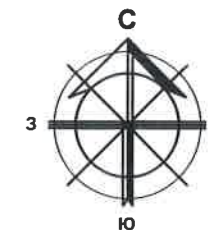

Земельный участок, предоставленный для размещения объекта

СОГЛАСОВАНО:	
Взамен инв. N	
Подпись и дата	
Инв. N подл.	

						С10ПП2.0-2017-КС22-ПЗУ			
						Жилой дом блокированной застройки, состоящий из 10 жилых блоков - жилых домов № 1, № 2, № 3, № 4, № 5, № 6, №7, №8, №9, №10 количество жилых домов - 10 (десять)			
Изм.	Кол.уч.	Лист	№Док	Подпись	Дата	Жилой дом блокированной застройки, состоящий из 10 жилых блоков - жилых домов № 1, № 2, № 3, № 4, № 5, № 6, №7, №8, №9, №10 количество жилых домов - 10 (десять)	Стадия	Лист	Листов
ГИП		Потехин					П	7	
Разработал		Еремин							
Проверил		Потехин							
Н. контр.		Тушков				Ситуационный план	ООО "ПромГражданСтрой" НСО; с. Толмачево		